

# โปรแกรมจัดการข้อมูลงานทดลอง

## ExpData 1.0



ปรากฏการ ศรีงาม อิศรี เก่งนอก กาญจนา พิบูลย์ ผาสุข ลิ้มรุ่งเรืองรัตน์ อรรถชัย จินตะเวช และ ศักดิ์ดา จงแก้ววัฒนา

ศูนย์วิจัยเพื่อเพิ่มผลผลิตทางเกษตร มหาวิทยาลัยเชียงใหม่

### ส่วนประกอบโปรแกรม

#### ทำไมจึงพัฒนา

- ❑ ต้องการจัดการข้อมูลงานทดลองอย่างให้เป็นระบบ ตรวจสอบได้ และสะดวกต่อการนำไปใช้งาน
- ❑ ความจำเป็นในการเปรียบเทียบและแลกเปลี่ยนข้อมูลระหว่างนักวิชาการและหน่วยงาน

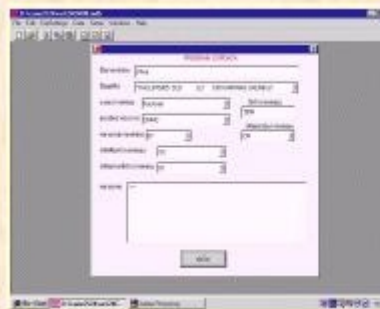

รายละเอียดงานทดลอง

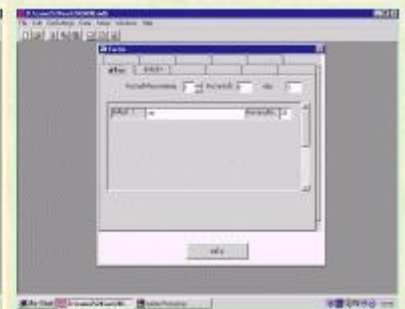

ปัจจัยงานทดลอง

#### ประโยชน์ของโปรแกรม

- ❑ สามารถจัดการข้อมูลที่เป็นระบบได้
- ❑ สามารถตรวจสอบความถูกต้องของข้อมูลได้สะดวก รวดเร็วและแม่นยำ
- ❑ สามารถเรียกใช้งานข้อมูลดิบได้อย่างต่อเนื่องจากนักวิชาการรุ่นก่อน ๆ

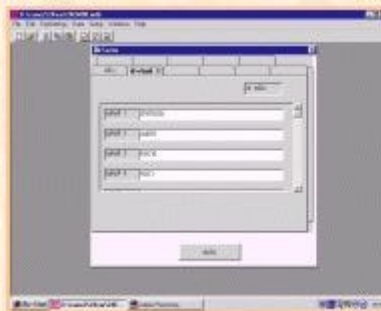

ระดับปัจจัย

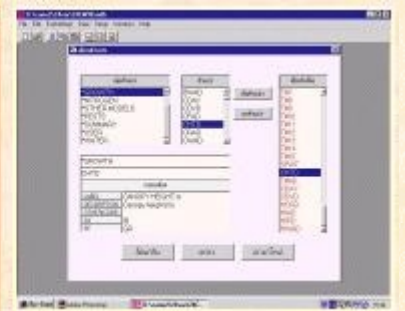

ตัวแปร

#### ขอบเขตโปรแกรม

ใช้จัดการข้อมูลงานทดลองพืชได้ทุกพืชตามระบบ DSSAT 3.5

#### อยากได้โปรแกรมทำไง?

100 บาท ค่าทำสำเนา CD-ROM

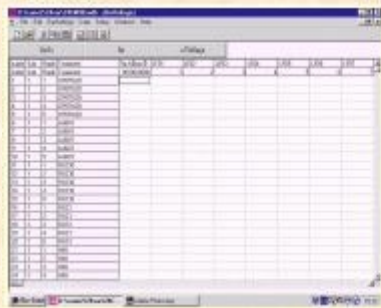

บันทึกข้อมูล

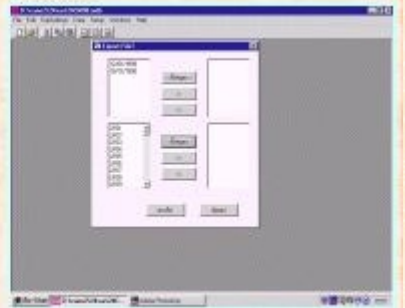

สร้างเพิ่มออก

#### คำนิยาม

ได้รับทุนวิจัยและพัฒนาจากสำนักงานกองทุนสนับสนุนการวิจัย (สกว.)